

МИНИСТЕРСТВО СТАНКОСТРОИТЕЛЬНОЙ И ИНСТРУМЕНТАЛЬНОЙ ПРОМЫШЛЕННОСТИ
С С С Р

ВОРОНЕЖСКИЙ ОРДЕНА ЛЕНИНА ЗАВОД ЛЬБЕЛЬНЫХ МЕХАНИЧЕСКИХ ПРЕССОВ

ПРЕСС КРИВОШИПНЫЙ ГОРЯЧЕШТАМПОВОЧНЫЙ СПЕЦИАЛЬНЫЙ

УСИЛИЕМ 1000 тс

КО4.019.840

РУКОВОДСТВО ПО ЭКСПЛУАТАЦИИ

КО4.019.840-00-001 РЭ

1976г.

Г К Б

Имя, № подл. Подпись и дата. Взам. инв. № дубл. Подпись и дата.

1976г.

СО Д Е Р Ж А Н И Е

I. ТЕХНИЧЕСКОЕ ОПИСАНИЕ:

I.1. Назначение и область применения.....	4
I.2. Состав пресса.....	6
I.3. Устройство и работа пресса и его основных частей.....	9
I.4. Система смазки.....	38
I.5. Электрооборудование.....	41

2. ИНСТРУКЦИЯ ПО ЭКСПЛУАТАЦИИ:

2.1. Указание мер безопасности.....	43
2.2. Порядок установки.....	46
2.3. Первоначальный пуск.....	57
2.4. Техническое обслуживание.....	62
2.5. Возможные неисправности и способы их устранения.....	69

3. П А С П О Р Т:

3.1. Общие сведения.....	75
3.2. Основные технические данные и характеристики.....	76
3.3. Сведения о ремонте.....	83
3.4. Сведения об изменениях в прессе.....	84
3.5. Комплект поставки.....	85
3.6. Свидетельство о приемке.....	87
3.7. Свидетельство о консервации.....	89
3.8. Свидетельство об упаковке.....	90
3.9. Гарантии.....	91

IV. ПРИЛОЖЕНИЯ:

4.1. Перечень приложений к руководству.....	93
---	----

Пись в деле

П

И

И

И

И

И

И

И

И

И

И

И

И

И

И

И

И

КО4.019.840-00-001 РЭ

Ист № докум. Подп Дата

В.И. Грожанкин	16/10/87	И.76	
В.И. Зысоцкий			
Н.И. Медведев			
У.А. Ластярев			

Пресс кривошипный горяче-
штамповочный специальный
усилием 1000тс модели
КО4.019.840
РУКОВОДСТВО ПО ЭКСПЛУАТАЦИИ

Лит. Лист Листов

2 94

Г К Б

Изм. № подл. 125350



Рис. 2 Расположение составных частей прессы.

МИНИСТЕРСТВО СТАНКОСТРОИТЕЛЬНОЙ ИНСТРУМЕНТАЛЬНОЙ ПРОМЫШЛЕННОСТИ

ВОРОНЕЖСКОЕ ПРОИЗВОДСТВЕННОЕ ОБЪЕДИНЕНИЕ ПО ВЫПУСКУ ТЯЖЕЛЫХ
МЕХАНИЧЕСКИХ ПРЕССОВ

ПРЕСС КРИВОШИПНЫЙ ГОРЯЧЕШтамповочный
СПЕЦИАЛЬНЫЙ УСИЛИЕМ 1000 тс

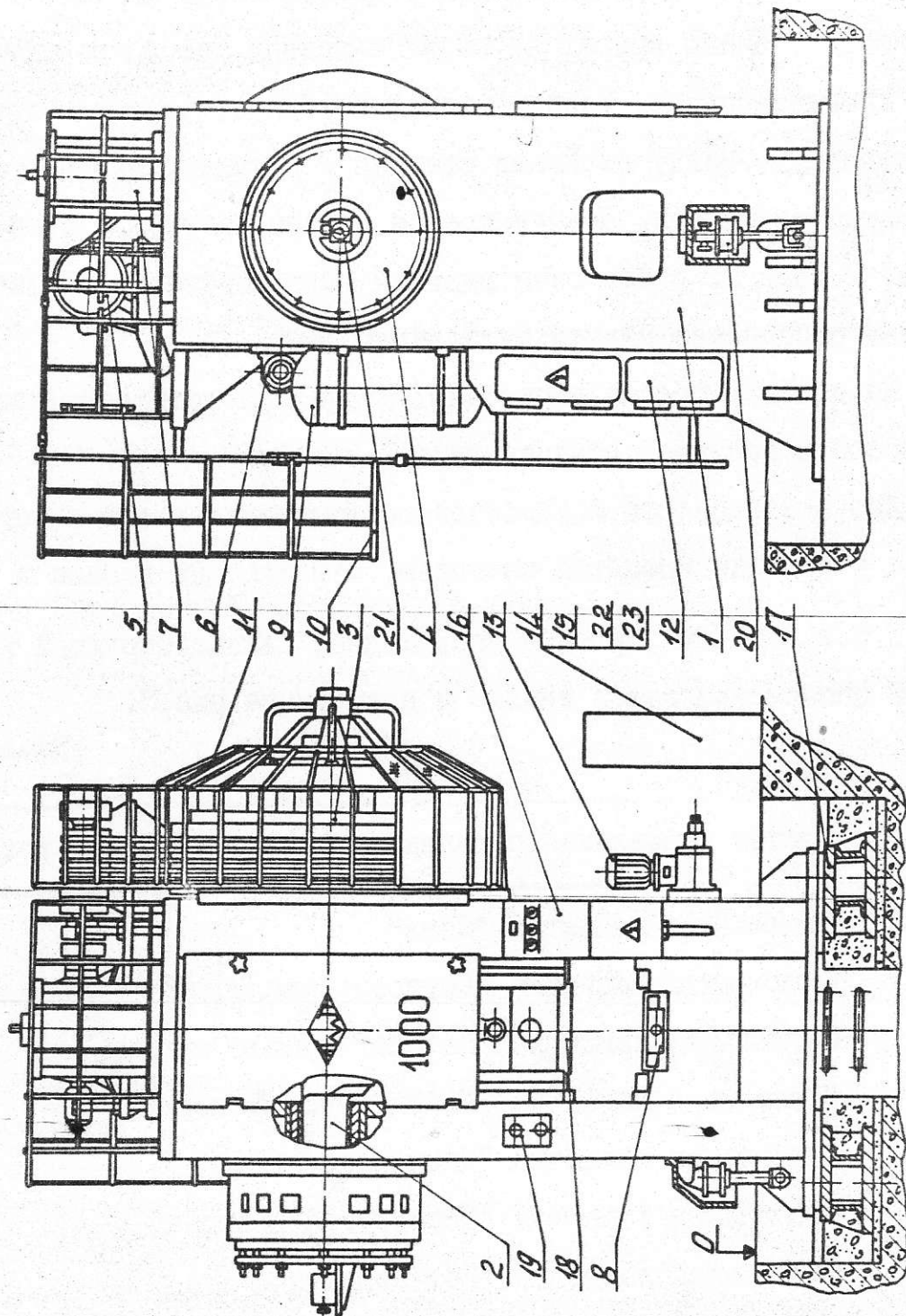
РУКОВОДСТВО ПО ЭКСПЛУАТАЦИИ

ЭЛЕКТРООБОРУДОВАНИЕ

К04.019.840-00-001 РЭ1

1977 г.

СОДЕРЖАНИЕ

СТР.

1. Общие сведения.....	3
2. Первоначальный пуск.....	4
3. Описание работы.....	5
4. Указания по эксплуатации.....	12
5. Возможные неисправности и способы их устранения.....	13
6. Расчет пусковых сопротивлений.....	14

K04.019.840-00-001 PЭI

№ Листа	№ докум.	Подп.	Дата	Лит.	Лист	Листов
1	Кожевников	<i>Кожевников</i>	21.1.77		2	15
2	Кожевников	<i>Кожевников</i>				
3	Петряев	<i>Петряев</i>				
4	Ильин	<i>Ильин</i>				
5	Носков	<i>Носков</i>				

Пресс кривошипный горяче-
штамповочный специальный
усилием 1000 тс

K04.019.840-00-001PЭI

Г К Б

СОДЕРЖАНИЕ

стр.

1. Общие сведения.....
2. Описание работы.....
3. Порядок включения.....
4. Техническое обслуживание и меры безопасности.....

КО4.004.837-00-001РЭ1-1

изм.	Лист	№ докум.	Подп.	Дата				
Разраб.		КОСТИН	<i>М.С.</i>	27.1.77	Блок наладочных перемещений ползуна	Лит	Лист	Листов
Пров.		КОСТИН	<i>М.С.</i>	27.1.77			2	7
Принял		КИРДУН						
Н.контр.		ДЕРЯБИНА						
Утв.		НОСОВ	<i>Н.С.</i>					
					Г.К.Б.			

МИНИСТЕРСТВО СТАНКОСТРОИТЕЛЬНОЙ И ИНСТРУМЕНТАЛЬНОЙ
ПРОМЫШЛЕННОСТИ СССР

ОФИЦЕНА ЛЕНИНА ЗАВОД ТЯЖЕЛЫХ МЕХАНИЧЕСКИХ ПРЕССОВ

ПНЕВМАТИЧЕСКАЯ АППАРАТУРА ПРЕССОВ
ПАП

РУКОВОДСТВО ПО ЭКСПЛУАТАЦИИ
ПАП РЭ

84961	Подп. и дата	Изм. №	Изм. № д.	Подп. и дата
-------	--------------	--------	-----------	--------------

СО Д Е Р Ж А Н И Е

1. Общие сведения.....	3
2. Фильтр (влажготделитель).....	4
3. Маслораспылитель.....	6
4. Регулятор давления.....	9
5. Реле давления.....	12
6. Воздухораспределитель.....	15
7. Клапан 3-х ходовой	16

Справ. №

Подпись и дата: 34961

ПАП РЭ							
изм/лист	№ докум.	одп.	Дата	Пневматическая аппаратура прессов ПАП	Лит	Лист	Листов
Разраб.	КРУТСКИХ	<i>Круц</i>	25.4.73				
Пров.	КРУТСКИХ	<i>Круц</i>	25.4.73			2	18
Вед. кон.	Круц	<i>Круц</i>					
Н. контр.	Медведев	<i>Медведев</i>					
					ГКБ		

УКАЗАТЕЛЬ УСИЛИЙ К МЕХАНИЧЕСКИМ ПРЕССАМ

ШБ - 321

РУКОВОДСТВО ПО ЭКСПЛУАТАЦИИ

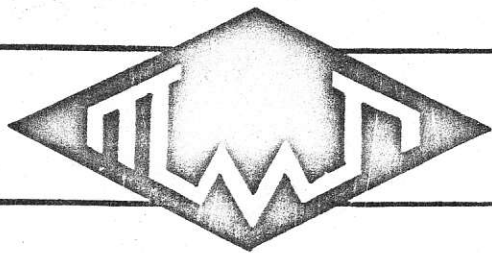

ОРДЕНА ЛЕНИНА ЗАВОД
ТЯЖЕЛЫХ МЕХАНИЧЕСКИХ ПРЕССОВ

ВОРОНЕЖ

