

МИНИСТЕРСТВО СТАНКОСТРОИТЕЛЬНОЙ И ИНСТРУМЕНТАЛЬНОЙ
ПРОМЫШЛЕННОСТИ СССР

ОРДЕНА ЛЕНИНА ЗАВОД ТЯЖЕЛЫХ МЕХАНИЧЕСКИХ ПРЕССОВ

ПРЕССЫ ОДНОКРИВОШИПНЫЕ ЗАКРЫТЫЕ ПРОСТОГО ДЕЙСТВИЯ
УСИЛИЕМ 250 тс

КА2534

КБЭ534

РУКОВОДСТВО ПО ЭКСПЛУАТАЦИИ

КА2534-00-001 РЭ

СО Д Е Р Ж А Н И Е

1. ТЕХНИЧЕСКОЕ ОПИСАНИЕ

1.1. Назначение и область применения	4
1.2. Состав пресса.....	6
1.3. Устройство и работа пресса и его составных частей.....	9
1.4. Система смазки.....	43
1.5. Электрооборудование.....	47

2. ИНСТРУКЦИЯ ПО ЭКСПЛУАТАЦИИ

2.1. Указания мер безопасности.....	49
2.2. Порядок установки.....	52
2.3. Первоначальный пуск.....	56
2.4. Установка и смена штампов.....	58
2.5. Техническое обслуживание.....	60
2.6. Возможные неисправности и способы их устранения.....	66

3. ПАСПОРТ

3.1. Общие сведения.....	68
3.2. Основные параметры и размеры.....	69
3.3. Сведения о ремонте.....	77
3.4. Сведения об изменениях в конструкции.....	78
3.5. Комплект поставки.....	79
3.6. Свидетельство о приеме пресса.....	81
3.7. Свидетельство о консервации.....	84
3.8. Свидетельство об упаковке.....	85
3.9. Гарантия.....	86

4. ПРИЛОЖЕНИЯ

4.1. Перечень приложений к руководству.....	88
---	----

КА2534-00-001 РЭ

№ п/п	Лист	№ докум.	Подп.	Дата	Прессы однокривошипные закрытые простого дейст- вия усилием 250 тс КА2534, КБ9534	Лит.	Лист	Листов
Разраб		Кострулев	<i>Кострулев</i>					2
Пров.		Кострулев	<i>Кострулев</i>	11.1.73				
Принял		Гладков	<i>Гладков</i>					
Н.контр.		Медведев	<i>Медведев</i>					
Утв.		Федоркевич	<i>Федоркевич</i>					

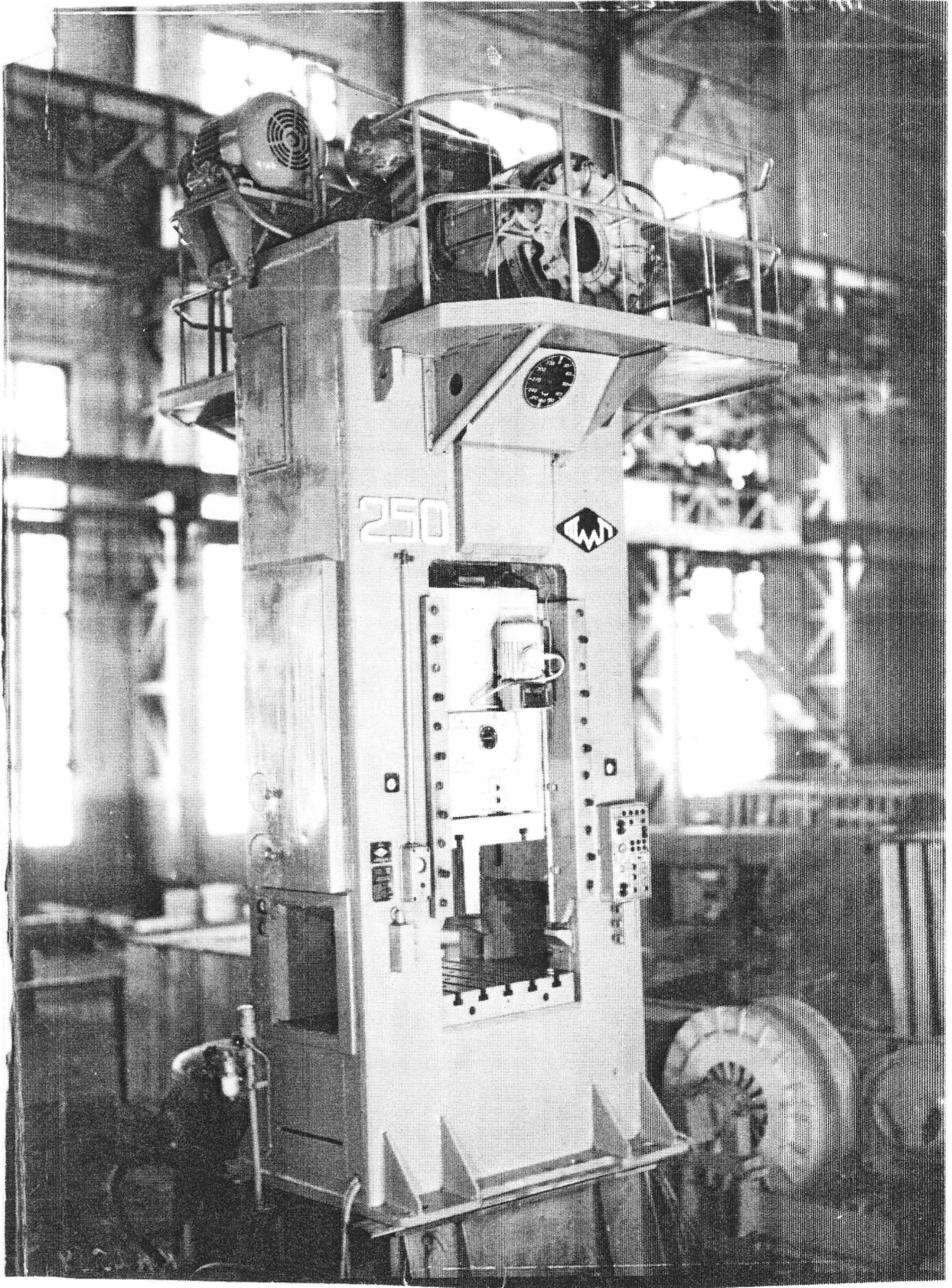

МИНИСТЕРСТВО СТАНКОСТРОИТЕЛЬНОЙ И ИНСТРУМЕНТАЛЬНОЙ
ПРОМЫШЛЕННОСТИ СССР

ОРДЕНА ЛЕНИНА ЗАВОД ТЯЖЕЛЫХ МЕХАНИЧЕСКИХ ПРЕССОВ

ПРЕССЫ ОДНОКРИВОШИПНЫЕ ЗАКРЫТЫЕ ПРОСТОГО ДЕЙСТВИЯ
УСИЛИЕМ 250 тс

КА2534

КБ9534

РУКОВОДСТВО ПО ЭКСПЛУАТАЦИИ.
ЭЛЕКТРООБОРУДОВАНИЕ

КА2534-00-001 РЭИ

Изм. № подл. 83584	Подп. и дата	Взам. инв. №	Изм. № дубл	Подп. и дата
-----------------------	--------------	--------------	-------------	--------------

1978

СО Д Е Р Ж А Н И Е

1. Общие сведения.....3
2. Первоначальный пуск.....4
3. Описание работы.....5
4. Указания по эксплуатации.....9
5. Возможные неисправности и
способы их устранения.....10

				КА2534-00-001 РЭ1				
Изм.	Лист	№ докум.	Подп.	Дата	Прессы однокривошипные за- крытые простого действия усилием 250 тс КА2534, КБ9534	Лит.	Лист	Листов
Разраб.	Сидоненко		<i>[Signature]</i>				2	11
Пров.	Носков		<i>[Signature]</i>					
Принял	Кострулев		<i>[Signature]</i>	30/11/78				
Н.контр.	Медведев		<i>[Signature]</i>					
У гв.	Редоркевич		<i>[Signature]</i>					
						Г К Б		

МИНИСТЕРСТВО СТАНКОСТРОИТЕЛЬНОЙ И ИНСТРУМЕНТАЛЬНОЙ
ПРОМЫШЛЕННОСТИ СССР

ОРДЕНА ЛЕНИНА ЗАВОД ТЯЖЕЛЫХ МЕХАНИЧЕСКИХ ПРЕССОВ

ПРЕССЫ ОДНОКРИВОШИПНЫЕ ЗАКРЫТЫЕ ПРОСТОГО ДЕЙСТВИЯ
УСИЛИЕМ 250 ТС

КА2534

КБ9534

РУКОВОДСТВО ПО ЭКСПЛУАТАЦИИ.
МАТЕРИАЛЫ ПО БЫСТРОИЗНАШИВАЕМЫМ ДЕТАЛЯМ

КА2534-00-001 РЭ

1978

МИНИСТЕРСТВО СТАНКОСТРОИТЕЛЬНОЙ И ИНСТРУМЕНТАЛЬНОЙ
ПРОМЫШЛЕННОСТИ СССР

ОРДЕНА ЛЕНИНА ЗАВОД ТЯЖЕЛЫХ МЕХАНИЧЕСКИХ ПРЕССОВ

ПНЕВМАТИЧЕСКАЯ АППАРАТУРА ПРЕССОВ
ПАП

РУКОВОДСТВО ПО ЭКСПЛУАТАЦИИ
ПАП РЭ

84961	Подп. и дата	Изм. № дубл.	Подп. и дата

1973

СО Д Е Р Ж А Н И Е

1. Общие сведения.....	3
2. Фильтр (влажотделитель).....	4
3. Маслораспылитель.....	6
4. Регулятор давления.....	9
5. Реле давления.....	12
6. Пневмораспределитель.....	15

Центр. архив

Справ. №

Примечание

Изм. №

Дата

Подпись и дата

Инв. № инв. 84961

				ПАП РЭ				
Изм.	Лист	№ докум.	Подп.	Дата	Пневматическая аппаратура прессов ПАП			
	Разраб.	Крутских	<i>В. Крутских</i>	25.4.73			Лит	Лист
	Пров.	Крутских	<i>В. Крутских</i>	25.4.73				2
	Вед. кон.	Круж	<i>Круж</i>					15
	Н. контр.	Федведев	<i>И. Федведев</i>	25.11.73	ГКБ			
	У-в.	Федооркеви	<i>И. Федооркеви</i>	25.11.73				

МИНИСТЕРСТВО СТАНКОСТРОИТЕЛЬНОЙ И ИНСТРУМЕНТАЛЬНОЙ
ПРОМЫШЛЕННОСТИ СССР

ОРДЕНА ЛЕНИНА ЗАВОД ТЯЖЕЛЫХ МЕХАНИЧЕСКИХ ПРЕССОВ

УКАЗАТЕЛЬ УСИЛИЙ К МЕХАНИЧЕСКИМ ПРЕССАМ

ПБ - 321

РУКОВОДСТВО ПО ЭКСПЛУАТАЦИИ

ПБ - 321 РЭ

Изд. №	84884
Подп. в д.д.в.	
Бумага	
И. ф. и. д. в.	
Проп. в д.д.в.	

1973

Справ. №	Перв. примен.
----------	---------------

СОДЕРЖАНИЕ

1. Назначение.....	3
2. Описание конструкции.....	4
3. Установка.....	7
4. Настройка и тарировка.....	9
5. Указания по эксплуатации.....	10

Подпись и дата	Взамен и №	Имя, № дубл.	Подпись и дата
----------------	------------	--------------	----------------

Изм	Лист	№ докум.	Подп	Дата

ШБ-32I PЭ

Имя, № подл.	84884
--------------	-------

Указатель усилий к
механическим прессам
ШБ - 32I

Лит.	Лист	Листов
	2	10
Г К Б		